

Die Geschichte der GGG Lohmar Waldschule



Hermann-Löns-Str. 37, 53797 Lohmar
Tel. 02246 / 5131 und 9256754
Fax-Nr. 02246 / 16332
E-Mail: sekretariat@ggs-lohmar.de
Homepage : www.waldschule-lohmar.de

So fing alles an

- | um 1700: Schule früher fand statt im Küster- und Schulhaus im Lohmarer Kirchdorf
- | 18. März 1790: Beginn der katholischen Volksschule Lohmar mit Schulmeister Herrn Wilhelm Wiersberg
- | 1810: 95 schulfähige Kinder wurden gezählt
- | Juni 1819: Fertigstellung des Schulhauses mit Scheune und Stallung
- | Gesamtbaukosten: 903 Reichstaler, 8 Groschen und 1,5 Pfennige

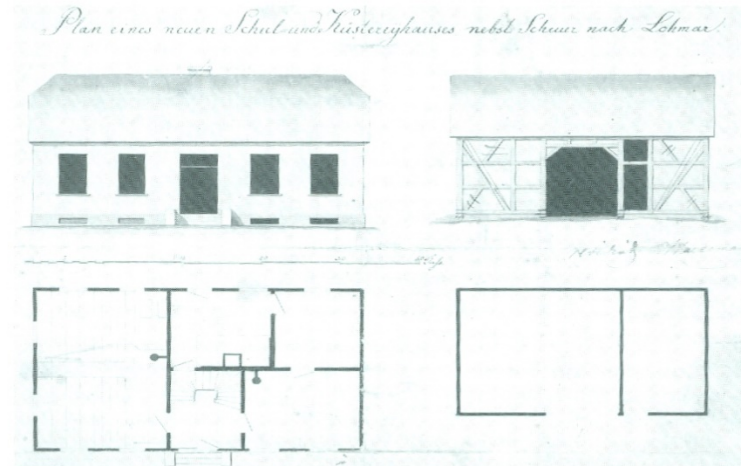

Bauplan aus dem Jahr 1818

So fing alles an



Westansicht

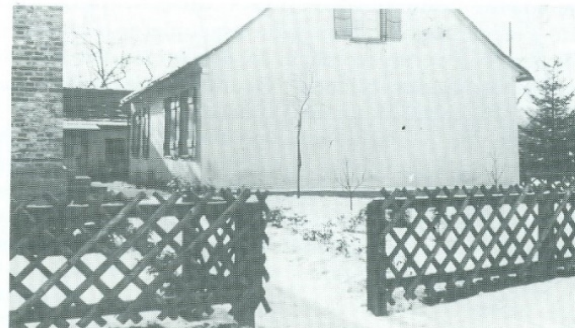

Nordansicht

Aufnahme aus dem Jahr 1950



So ging es weiter

- 1856/57: Unterricht in der Kirchdorfschule
- Oktober 1908: weiterer Schulbau im Kirchdorf
- Gesamtkosten: 15. 000 Mark
- insgesamt 170 Schüler
- katholische Volksschule



Das Lohmarer Kirchdorf



So ging es weiter

- 1936: Ausbau der Wohnung des Küsters und Organisten zu einem „soliden Schulsaal“
- vier Schulsäle mit insgesamt 234 Schülern
- 20. Dezember 1944: offizielle Schließung der Schule
- 11. September 1945: Wiedereröffnung der Lohmarer Schule
- steigende Schülerzahlen: Auslagerung des 7. und 8. Schuljahres in das Pfarrheim

Entstehung der Waldschule

- 1. Juli 1949: Beginn der Planungsarbeiten für einen schulischen Neubau (Pavillonbauart) - Standortwechsel an den Rand des Gemeindewaldes ans Ende der Hermann-Löns-Str.
- 19. Juni 1952: Grundsteinlegung für den ersten Bauabschnitt der Waldschule



Horst Pütz schließt den Grundstein.



Entstehung der Waldschule / Pavillonbauart

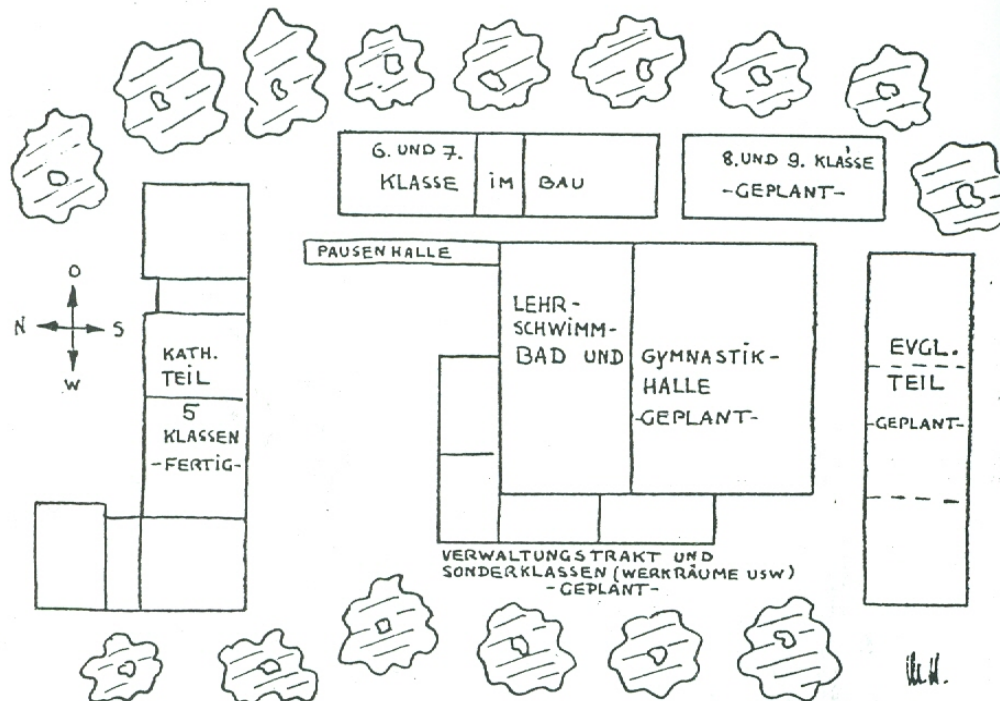

Entstehung der Waldschule

- 15. Juli 1954: Einweihung der ersten beiden Klassenräume
- 21. Juli 1954: erster Unterricht am neuen Standort für das 3. und 4. Schuljahr
- Schichtunterricht aufgrund des Platzmangels



Entstehung der Waldschule

- | 13. April 1961: Errichtung einer evangelischen zweiklassigen Volksschule untergebracht im Kirchdorf





Entstehung der Waldschule

- | April 1963: Beginn der Bauarbeiten für die neue evangelische Schule innerhalb des neuen Waldschulkomplexes
- | Juni 1965: Umzug der evangelischen Schule aus dem Kirchdorf an die Waldschule
- | Lehrermangel auch damals schon

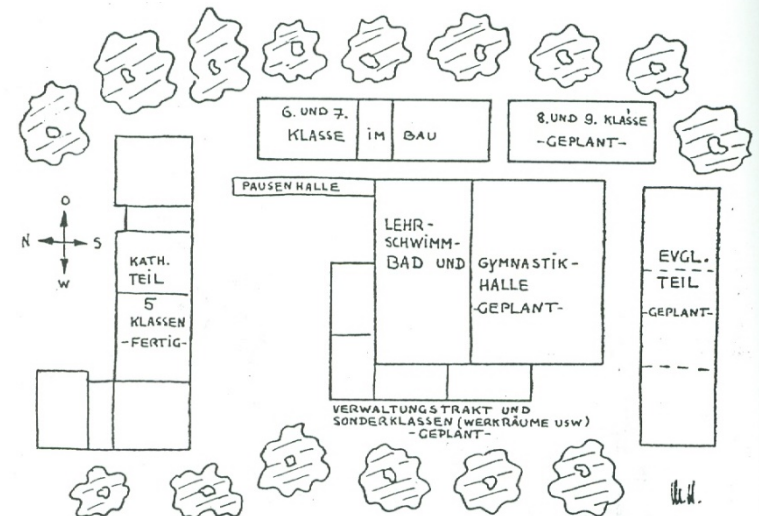

Entstehung der „Gemeinschaftsgrundschule Lohmar Waldschule“

- 1. August 1969: Zusammenschluss der kathol. und evangel. Volksschule zu einer neunklassigen Gemeinschaftsgrundschule



Entstehung der „Gemeinschaftsgrundschule Lohmar Waldschule“



Entstehung der „Gemeinschaftsgrundschule Lohmar Waldschule“





Und so ging es weiter

- | bereits seit 2005 unter Leitung des Rektors Herrn Wingenfeld: Überlegungen zum Neubau der Waldschule
- | November 2007: Beginn der Abrissarbeiten der „alten Waldschule“, erster Spatenstich
- | Besonderheit: PPP-Projekt (Public-Privat-Partnership), eine Kooperation von öffentlicher Hand und privaten Anbietern
- | 7500 Kubikmeter Erde, 230 Tonnen Stahl, 1850 Kubikmeter Beton

Abriss der Schule



Abriss der alten Schule



Unterricht in Containern



Entstehung der neuen Waldschule

- 1 Juni 2008: Fertigstellung des Rohbaus der „neuen Waldschule“, Sanierung und Renovierung des alten Gebäudes



Fertigstellung, Einweihung

- Umzug in das neue Gebäude ab Januar 2009





Und es geht noch weiter:

- | steigende Schülerzahlen, veränderte Bedingungsfelder, zunehmender Betreuungsbedarf im Nachmittagsbereich - Entscheidung für einen Anbau und Beschluss
- | Baubeginn Herbst 2017, Fertigstellung Sommer 2018 / Herbst 2018
- | inklusiver Schulbau: Barrierefreiheit, großzügige Klassenräume mit angrenzenden Nebenräumen

umfangreiche Erdbewegungen



ein Aufzug entsteht









Wir sagen:

Danke!